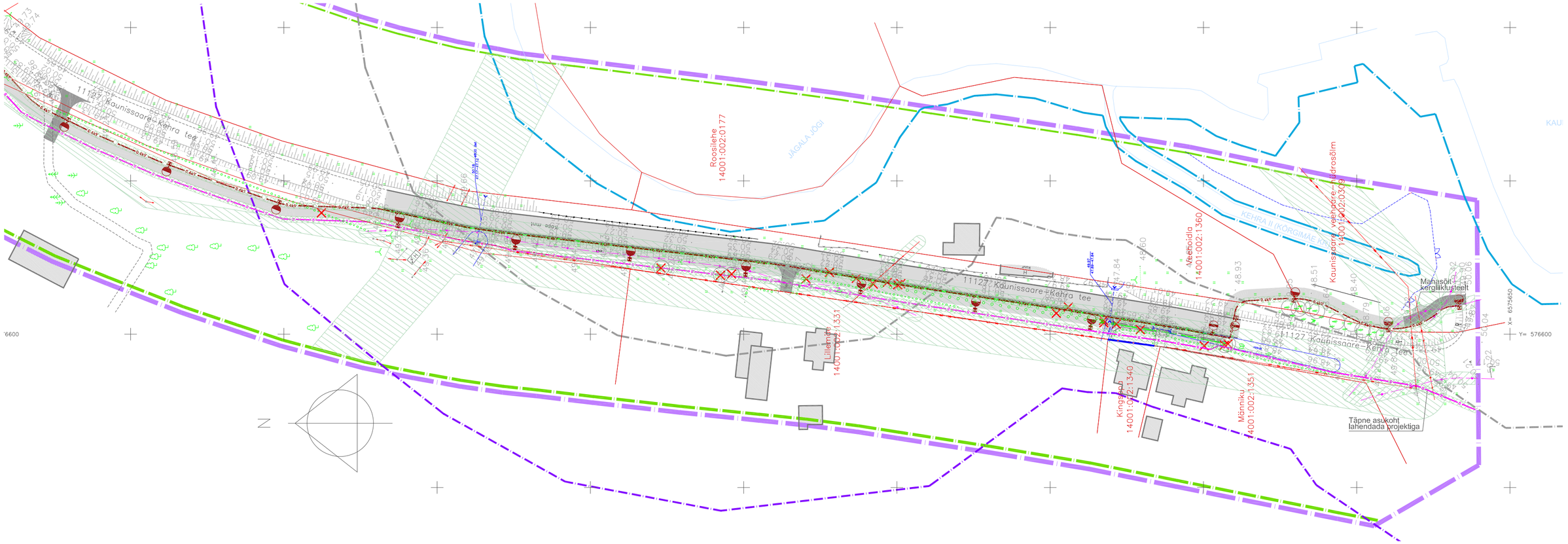

LEHTEDE PAIGUTUS

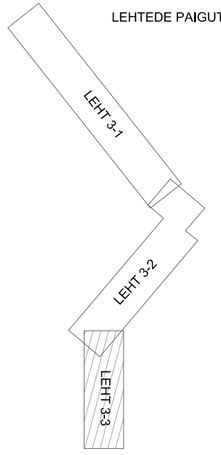

LEPPEMÄRGID:

- PLAN. ALA PIIR
- VEEKOGU KALDAJOON
- KINNISTUSTE PIIRID
- SEADUSJÄRGNE VEEKAITSEVÖÖNDI VÄLISPIIR
- SEADUSJÄRGNE EHITUSKEELUVÖÖNDI VÄLISPIIR
- SEADUSJÄRGNE KALDA PIIRANGUVÖÖNDI VÄLISPIIR
- SEADUSJÄRGNE TEEKAITSEVÖÖND
- OLEMASOLEV SÕIDUTEE
- VAREM PROJEKTEERITUD KALAPÄÄSU PIIRDEAED INSENERIBÜROO MERIN OÜ JÄGALA JÕE KAUNISSAARE PAISU KALAPÄÄSU TÖÖPROJEKT TÖÖ NR 761
- OLEMASOLEV TEHNORAJATISTE KITSENDUSTE ALA
- OLEMASOLEV VEETORU
- OLEMASOLEV ISEVOOLNE KANALISATSIOONI TORU
- OLEMASOLEV SURVEKANALISATSIOONI TORU
- SEADUSJÄRGNE ÜHISKANALISATSIOONI REOVEEPUMPLA KUJA
- REKONSTRUEERITAV SÕIDUTEE OSA
- PLANEERITUD KERGLIIKLUSTEE
- PLANEERITUD KERGLIIKLUSTEELÕIK, MILLE ARVUTUSLIK MAKSIMAALNE TELJEKOORMUS ON 100 kN
- PLANEERITUD SÕIDU- JA KERGLIIKLUSTEE VAHELINE ÄÄREKIVI
- PLANEERITUD SÕIDU- JA KERGLIIKLUSTEE VAHELINE ERALDUSRIBA (NÄITEKS HALJASSAAR PÕRKEPIIRDEGA VÕI ÄÄREKIVI)
- NÄHTAVUSKOLMNURK
- LIKVIDEERITAV VÕI ÜMBERTÕSTAETAV OBJEKT (TÄPSUSTATAKSE EHITUSPROJEKTIGA)
- PLANEERITUD METALLIST KERGLIIKLUSTEE VALGUSTUSMAST H=6m SIRGE KONSOOLIGA
- PLANEERITUD TÄNAVAVALGUSTUSMAST H=6m, SIRGE KONSOOLIGA
- PLANEERITUD PIIRE
- PLANEERITUD TEHNORAJATISE KITSENDUSE ALA
- PLANEERITUD TÄNAVAVALGUSTUSE LIITUMISPUNKT
- PLANEERITUD MADALPINGEKAABEL
- PLANEERITUD ÜMBERPAIGUTATAVATE SIDEKAABLITE KANALISATSIOONI TRASS
- PLANEERITUD SADEMEVEE- JA DREENITORU

MÄRKUSED: 1. JOONISTEL KUJUTATUD RUUMILAHENDUS ON TINGLIK JA TÄPSUSTATAKSE EHITUSPROJEKTIDEGA
2. JOONISTE JUURDE KUULUB LAHUTAMATU OSANA SELETUSKIRI
3. JOONISTE VÄLJATRÜKID ON VALGUS- JA NIISKUSTUNDLIKUD

Töö nr. 37-0914			Tellija ANIJA VALLAVALITSUS		
PROJEKTIJUHT	I. HIMMIST		HARJUMAA ANIJA VALD KAUNISSAARE - KEHRA KERGLIIKLUSTEE DETAILPLANEERING	STAAD.	LEHT	LEHTI
				ESKIIS	9	10
KOOSTAS	P. HEIN			MKA tegevusluba E 203/2005-P MTR EK10207096-0001 EP10207096-0001 MNT tegevusluba 2002124/05160/08196/11178		
				Klotold OÜ Reg kood 10207096 Rohu 5, Kuressaare 93819 453 3723 / 508 4489 klotold@sarma.ee		
Kuupäev	04.12.2015					
M 1:1000			TEHNOVÕRKUDE SKEEM 3-3			